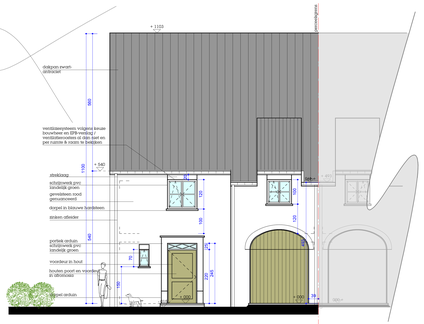

voorgevel 38b

schaal 1/50

achtergevel

schaal 1/50

linker zijgevel

schaal 1/50

doorsnede A

schaal 1/50

Dit plan is indicatief. Alle muren zijn richtgevend. Meubilair en toebehoren zijn illustratief en maken geen deel uit van de te leveren prestaties. Poeren is het studiuus van de bouwaanvraag gelden niet als definitieve uitvoeringstekeningen.

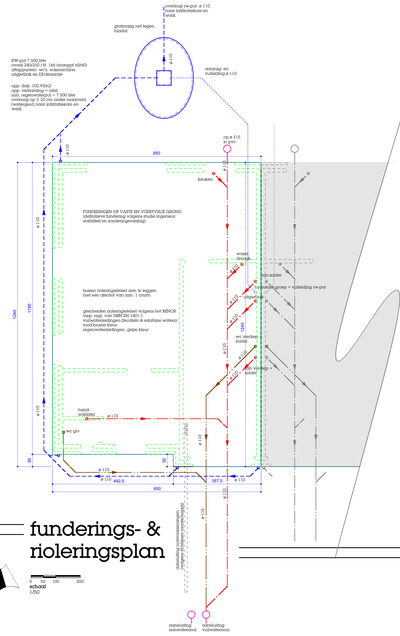
vrieskop rw-put ø 110
(ter stabilisatiekoos en
kwel)
grofvuilig (net tegen
tuinlint
EW-put 7.500 liter
overal 340/100 / H 15d (mengsel 40/60
uitvoeringsklasse 1 - wateraschise
uitgebrok en 10% krimp)
opp. dak: 102.10m2
opp. verhuiding = zuiz
overlaat: 0.0 m/s / 7.500 liter
overlaat-op = 27 cm onder maaiveld
(verbegend) naar stabiliteitskoos en
wadi
vrieskop en
vulleiding ø 110
cp ø 315
in grv
FINDERINGEN OP VASTE EN VOERTVOLE GROND
(dikte volgens studie ingenieur
stabiliteit en soondeingenieur)
buizen rioleringsbeddet niet te leggen
met een afschuit van min. 1 m/m
gescheiden rioleringsbeddet volgens het BENOR
keur. regl. van NBN EN 1401-1
(gemeenteverordeningen: bruinkleurig
rood/bruine kleur
regenwaterbeddingen: grijze kleur
kelder
wadi
overlaat
+ vulleiding rw-put
wadi
dakgoot
+ vulleiding rw-put
hoek
wadi
+ vulleiding rw-put
hoek
wadi
+ vulleiding rw-put
hoek
wadi